ГЕНЕРАЛЬНЫЙ ПЛАН МУНИЦИПАЛЬНОГО ОБРАЗОВАНИЯ "ГОРОД НИЖНЕКАМСК"
НИЖНЕКАМСКОГО МУНИЦИПАЛЬНОГО РАЙОНА РЕСПУБЛИКИ ТАТАРСТАН

КАРТА ГРАНИЦ ЗЕМЕЛЬ ЛЕСНОГО ФОНДА

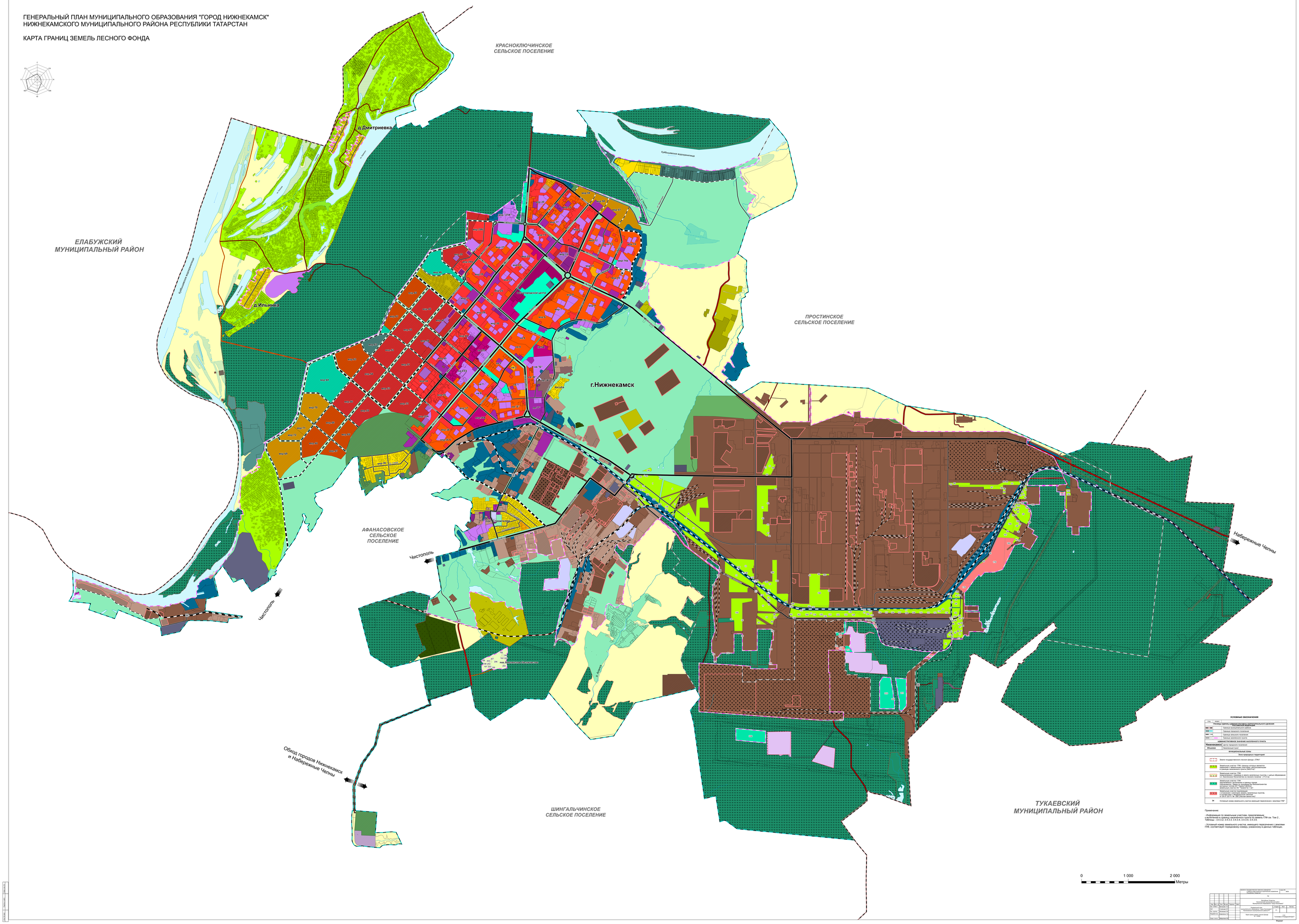

УСЛОВНЫЕ ОБОЗНАЧЕНИЯ

Стр. 1	лист 1
ГРАНИЦЫ ЕДИНОГО ГОСУДАРСТВЕННОГО ПРАВОВОГО ДЕЛЕНИЯ РОССИЙСКОЙ ФЕДЕРАЦИИ	
	Граница муниципального района
	Граница городского поселения
	Граница сельского поселения
	Граница населенного пункта
АДМИНИСТРАТИВНОЕ ЗНАЧЕНИЕ НАСЕЛЕННОГО ПУНКТА	
НИЖНЕКАМСК (центр городского поселения)	
Ильинка	Населенный пункт
ФУНКЦИОНАЛЬНЫЕ ЗОНЫ	
Зона природных территорий	
ЛП ТП ПЗ ПЗ-ЛФ	Зона государственного лесного фонда (ГЛФ)*
1	Земельные участки ГЛФ, сведения о которых являются основанием с земельными участками, расположенными на территории Российской Федерации (ЕГРН)*
2а, 2б, 2в	Земельные участки ГЛФ, предлагаемые к переводу в земли населенных пунктов, с целью образования из них земельных участков на лесном участке (ЕГРН) (в т.ч. 2а-ЗУ1, 2б-ЗУ2, 2в-ЗУ3)*
3а, 3б	Земельные участки ГЛФ, предлагаемые к включению в границы городов Нижнекамск и Набережные Челны из земель лесного фонда, расположенных на землях ЛП, "Лаишевское ЛХ", "Тукаевское ЛХ", земельные участки АО "Ленинское"(3.1.1ЗУ1, 3.1.2ЗУ2, 3.1.3ЗУ3, 3.1.4ЗУ4)*
4а, 4б	Земельные участки ГЛФ, предлагаемые к переводу в земли населенных пунктов, с целью перевода из земель лесного фонда в соответствии с Федеральным законом от 29.07.2017г. № 206 (Лесная амнистия)*
34	Условный номер земельного участка земельного пересечения с землями ГПФ*

Примечание:

- Информация по земельным участкам, предназначенным к включению в границу населенного пункта из земель ГПФ см. Том 2., Таблицы - 3.4.2.2, 3.4.3.2, 3.4.3.4, 3.4.3.5, 3.4.3.6;

- Условный номер земельного участка, имеющего пересечение с землями ГПФ, соответствует порядковому номеру указанному в данных таблицах.

Изм.	Кол.	Лист	N док.	Подпись	Дата				
Разраб.		Шагиева				Генеральный план муниципального образования "Город Нижнекамск" Нижнекамского муниципального района Республики Татарстан	Стадия	Лист	Листов
ГИП		Сергеев					ГП		
Нач.отд.		Сергеев							
Утверждено		Шагиева				Карта границ земель лесного фонда М 1:10000			
Согл. орган		Шаяхметов							

Формат А0